日本維新の会
京都市会議員
宇佐美賢一市会だより
R5年1月号
発行元 宇佐美賢一事務所
〒606-0953 京都市左京区松ヶ崎海尻町14-9
メール：info@usamikenichi.jp ホームページ：http://usamikenichi.jp
携帯：090-6322-3441 ファックス：075-712-3810

次世代のために提言

令和5年度京都市予算への会派要望を通じて、市長に対し次の趣旨の重点項目をはじめとする123項目の前向きな提言を行いました。宇佐美賢一は、市民の皆さまのお声をお伺いし、京都市の明るい未来に向けて元気に行動してまいりますので、引き続きご注目を宜しくお願い致します。

重点 行財政改革のさらなる推進

財政難の中、他都市平均を大きく上回る市職員の総人件費を抑制すべきです。市職員の職責ごとの給与差を明確にし、非管理職においても人事評価に基づいた給与反映を行い、貢献度の高い職員のやる気を削がないように人事制度改革を提言。さらに怠慢・不祥事については分限免職を含め毅然と対応することなどを盛り込んだ職員基本条例の制定を提言。

また、常態化する会計間の資金融通や基金の目的外利用などを禁じ、コロナ禍のような緊急事態に備えた財源の備えを義務化するなどの基準制定を含め、将来世代に負担を先送りしない財政運営を明記した財政規律条例の制定を提言。

重点 東京一極集中の是正に向けた副首都構想実現

大阪・関西万博や文化庁の京都への全面的移転を契機とし、歴史・文化・観光都市の枠を超え、市民が培ってきた各分野の先端技術や取り組みを世界に発信し人類の希望を示す真の世界都市を目指すことを提言。また、東京一極集中を是正するためにも大阪・兵庫 と連携し「副首都構想」の検討を提言。

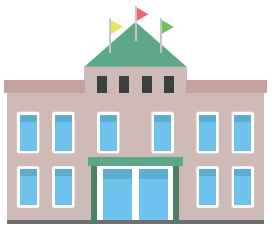

重点 大阪・関西万博を契機に京都のさらなる活性化

2025年に「いのち輝く・未来社会のデザイン」をテーマに大阪・関西万博が開かれます。

今尚、世界中でテロ・紛争・貧困・病気・差別に苦しむ人々へ、京都が様々な困難に立ち向かい培ってきた歴史・文化力・テクノロジー・医療技術をもって希望を示す好機だと考えます。また、交通網はじめインフラ整備なども通じて、京都を含む関西全体の持続可能な発展と東京一極集中の打開へ繋げるべきと考えます。オール京都の取り組み体制を構築し、サテライト事業の検討にあたっては、京都駅東部・東南部エリアの開発等の計画と融合するよう提案。

重点 子ども医療費支給制度の拡充

医療費の上限を1ヶ月1医療機関ごと「月200円」を目指すこと、将来的には無償化を目指すことを提言。

重点 中学校における全員制給食の導入

家庭と社会の環境が変化し、全員制給食へのニーズが高まっています。現在の選択制の給食を調理する事業者の施設や既存の小学校の調理室を活用し、また新たな民間事業者への委託も視野に入れ、早期に導入を検討することを提言。

他、《行政区割りや区役所人員配置の見直し》、《納税義務者の拡大ならびに定住促進》を重点項目として提言しました。

〈キリトリ線〉

郵便はがき

料金受取人払郵便

左京局
承 認
3007

差出有効期限
令和5年
5月31日まで
（切手を貼らずにお出しください。）

6068790

京都市左京区松ヶ崎海尻町14-9
京都市会議員
宇佐美賢一
事務所 行

〈キリトリ線〉

お名前	
ご住所	〒606-
TEL	― ―
FAX	― ―
E-mail	

＊ご記入いただいた情報はご連絡目的以外には使用いたしません。

使用済み紙オムツを施設等からの一括回収しリサイクルを

京都市の燃やすゴミの量については、市民の皆さまのご協力のもとピーク時から半減し年間約38万トンまで減少しました。一方で、現在、市内山間部と大阪湾の埋立地に処分しているゴミを燃やした後の「焼却灰」の埋立地の確保は未だ大きな課題としてあります。

その中で、私は他都市での先進事例を現地調査し、使用済紙オムツのリサイクルの検討を提案しています。紙オムツの使用量は乳幼児用もそうですが高齢者用も増加しています。その使用後の紙オムツは水分量が多いため、焼却炉に入れてもすぐには燃えず、水分が蒸発した後に一気に燃え出す性質があり炉を傷めるとも言われています。そこで、自治体や紙オムツメーカーでは、リサイクルの推進を図っており、回収して洗浄の上で固形燃料の原料に活用したりパルプを取り出しオムツに再生する取り組みが進んでいます。小さな自治体では使用済みオムツを分別収集している例もありますが、大都市では馴染まないと思いますので、例えば保育園や高齢者施設から回収またはその場で処理する検討を提案しています。使用済紙オムツを保育園から家庭へ持ち帰ることについて保護者の方からご意見をいただくこともあり、リサイクルと併せ検討できないかと考えています。引き続き研究し取り組んでまいります。

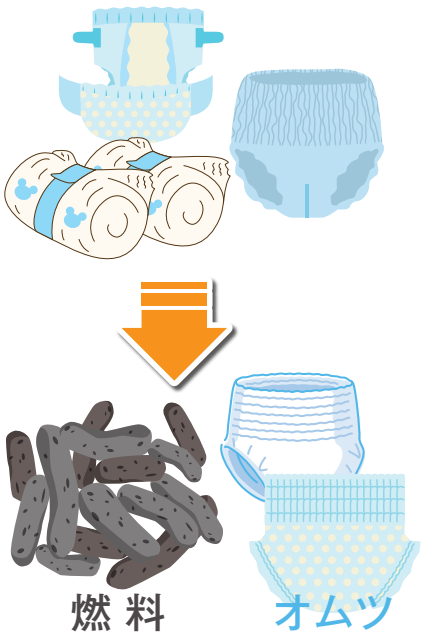

実現 コンビニでの住民票等の証明書手数料が割安に！

マイナンバーカードを使い、お近くのコンビニで住民票等の証明書を発行するサービスが始まっていますが、令和5年1月下旬から次の表の通り区役所等の窓口での発行より割安になる予定です。私は以前から、マイナンバーカードの利便性の向上と区役所まで行かなくてもすむ行政サービスの普及を目指すために、コンビニ交付について窓口での発行より手数料を安く設定するように提案してきました。今回、国の方針もあって割安になり前進と考えます。コンビニ交付は、サービスが使える機械のあるコンビニであればどこででも(例えば他府県のコンビニでも)、24時間、土日祝も証明書発行ができます。この機会に是非お使いください。

区　分	現 行	変更後
戸籍全部事項証明書及び戸籍個人事項証明書	450円	250円
所得証明書	350円	250円
課税証明書	350円	250円
住民票の写し	350円	250円
戸籍の附票の写し	350円	250円
住民票記載事項証明書	350円	250円
印鑑登録証明書	350円	250円

注）区役所及び支所等で交付される場合の手数料は変更なく従来のままです。

総合支援学校の分校が新設

総合支援学校に在籍する児童生徒数が増加する中、北総合支援学校でも今後も増加が見込まれることから、障がいのある児童生徒の教育環境の充実のために下京区にある元格致小学校に分校が新設されることになりました。また、その名称が「京都市立北総合支援学校中央分校」と決定しました。令和6年4月に開校する予定です。

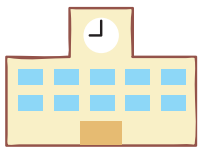

市政相談のお知らせ

市政相談を随時受け付けております。
090-6322-3441
までご連絡をお願いします。

〈キリトリ線〉

京都市政へのご意見・ご要望・ご質問など、
宇佐美賢一 になんでもお聞かせください。

ご協力ありがとうございました。
市政改革に精進します!!

2023.1

〈キリトリ線〉

生年月日 昭和45年10月11日
家族構成 妻（旧姓:今本）と子ども2人

平成 6年　京都大学法学部卒
平成 6年　三菱重工業入社
平成17年　㈲ウサミ商会 代表取締役
平成22年　行政書士開業
平成27年　京都市会議員選挙 初当選
平成31年　京都市会議員選挙 2期目当選

- 京都府行政書士会 第4支部 会員
- 左京消防団 松ヶ崎分団
- 京都市左京ジュニア消防団
- 松ヶ崎小PTA会長（平成24年度）
- 下鴨中PTA会長（平成28年度）

市会議員 宇佐美賢一 LINE公式アカウント ご登録お願いします。

バックナンバーはホームページをチェック!
http://usamikenichi.jp　宇佐美賢一　検索　QRコード